

İlan No:f-358089-7217

SEEWORLD SİNPAŞ LİVA TURKUAZ 1+1 66m2 EŞYALI KİRALIK Liva İstanbul / Sultanbeyli

For Rent - Apartment 35,000 TL | 70 m2 İstanbul / Sultanbeyli



Rooms : 1
Saloons : 1
Baths : 1
Type of Property : Apartment Flat
Property Condition : Second Hand
Usage Status : Empty
Heating : Central Heating (Heat Share Meter)
Heating Type : Natural Gas
Which Floor : Entrance Floor
Building Floor Number : 11
Property Direction : East
Deed Status : Title Deed with Condominium



SEEWORLD TÜRKİYE

Telefon +90 216-504 95 95
Cep Telefonu +90 532-160
39 49



SEEWORLD TÜRKİYE

Telefon +90 216-504 95 95
Cep Telefonu +90 532-160
39 49
Faks +90 216-504 95 96
Sinpaş Metrolife, Ticari
Alanlar, Alparslan Caddesi
No:116
Sancaktepe / Yenidoğan
34887 , İstanbul

İlan No:f-358089-7217

- * Internal Properties : ADSL, Alarm, Built-in White Goods Kitchen, Balcony, White-Goods, Painted, Steel Door, Shower cabin, Stove, Diaphone with screen, Double glazing, Plasterboard, Kitchen Natural Gas, Special Decoration, Custom Design Kitchen, Panel Door, Parquet, Parquet - Laminate, Satin Plaster, Ceramic Ground, Spot Light, Checkroom, Double Glass, Security System, Parquet - Laminant Flooring , PVC Coated, Furnished,
- * Building : Elevator / Lift, With Garden, Earthquake Regulation Proof, Earthquake Resistant, Fiber Internet, Pressure Tank, Intercom, Internet, Heat Proofing, Generator-Power Unit, PVC Windows, In Compound, Water tank, Fire ladder, Carry Lift/Elevator, Ground Survey, Reinforced Concrete, Fence, Carpentry with insulating glass, In Garden, Parking, Sound Isolation, Fire Alarm,
- * Environment : Shopping Center, Kindergarten, ATM, Bank, Municipality, Gas Station, Live Music, Drugstore, Drugstore / Medical, Fair, Elementary School, Cafeteria, High School, Market, Park, Health Center, Veterinary, School,
- * External Properties : Sheathing,
- * Compound : Basketball Court, Fitness Center, Football, Security, Parking - Outdoor, Parking - Indoor, Social Facility, Gym, Tennis, Meeting Room, Volleyball, Jogging / Walking Areas, Swimming Pool (Indoor), Sauna (General), Garden - Private, Security Camera,
- * Location : Near to Street, Lake View, City View, At Center, Close to Subway, Near to Highway, Close to bus terminal, City Center, Close to Public Transportation, Close to Minibus Route, Close to TEM, Close to City Center,

PAMUKÇU GROUP YAPI SAN.TİC.A.Ş. KURULUŞUDURDetaylı bilgi ve randevu için iletişim kurabilirsiniz.

►SEEWORLD TÜRKİYE SATIŞ&KİRALAMA OFİSİ◄

DEĞERLİ MÜŞTERİLERİMİZ SİNPAŞ LİVA TURKUAZ

PROJESİNDE YETKİLİ SATIŞ KİRALAMA OFİSİ BULUNMAMAKTADIR!İLAN AÇIKLAMALARINDA VEYA TELEFONDA SİZE YANILTICI BİLGİ VEREN BU VESİLEYLE İTİBAR KAZANMAYA ÇALIŞAN TAŞKINLIK YAPAN ŞAŞKIN EMLAK FİRMALARINA LÜTFEN İTİBAR ETMEYİNİZ!SİNPAŞ PROJELERİNDE UZUN YILLAR GÖREV ALMIŞ VE SİNPAŞ PROJELERİNİN TAMAMINA HAKİM ALANINDA PROFOSYONEL UZMANLARIMIZ SİZLERE DOĞRU SEÇİMİ YAPMANIZA YARDIMCI OLACAKTIR!SİNPAŞ LİVA TURKUAZ►4.714 m2'lik gölet ve 17.600 m2'lik yeşil alan bulunmaktadır.►Projenin ortasında yer alan Liva Kulübümüzde Kapalı Havuz, Tenis Kortu, Fitness Center, Türk Hamamı, Sauna, Jakuzi, Squash salonları bulunmaktadır.►Hobi Akademisinde Resim, Yabancı Dil, Yemek Kursları ve Spor eğitimlerine katılabilirsiniz.►Seyir Adası, Aktivite Adası, Şelale Adası, Ada Panorama ve Çilek Adalarında yeşilliğin keyfini sürebilir isiniz.►Projemizin her alanında güvenlik kameraları ve güvenlik görevlisi bulunmaktadır.►Her daireye ait açık ve kapalı otopark mevcuttur.SİNPAŞ LİVA SOSYAL AKTİVİTELER►Biyolojik Göletler►Farklı Konseptlerde Adalar►Çocuk Oyun Alanları►Dinlenme Terasları►Kafe ve Vitamin Bar►Göl kenarında yürüyüş ve Koşu parkurları►Kano Gezintileri►Kapalı Yüzme Havuzu, Çocuk Yüzme havuzu►Tenis Kortu,Streetball Alanı►Fitness Center►Squash Salonu, Saunalar, Türk HamamıULAŞIM ALANLARI►Fsm köprüsü: 23,5 km,►Boğaziçi köprüsü: 23 km,►3. köprü paşa köy bağlantı noktasına: 2,5 km►Sultan beyliği devlet hastanesi: 3 km, Yeni yapılacak Avrupa'nın en büyük devlet hastanesine: 4.5 km►Ersoy hastanesi: 2,5 km, Saygı hastanesi: 2 km,►Sabiha gökçe Hava alanı : 13 km►Özel okullar, kolejler, ana fen, lise ve ilkokul yürüyüş mesafesi ☎ Haftanın 7 Günü Hizmetinizdeyiz ☎*

İlan No:f-358089-7217

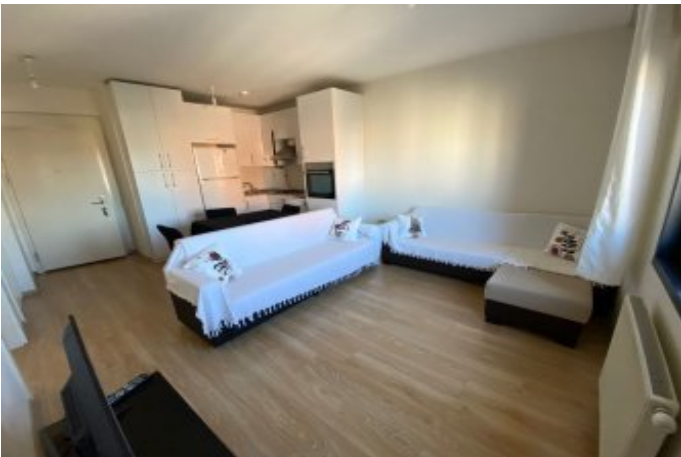

İlan No:f-358089-7217

