SEEWORLD DORELİFE 3+1 DEKORLU 158M2 BOŞ ŞEREFİYELİ dore life İstanbul / Sancaktepe

Satılık - Apartman Dairesi 12,750,000 TL | 158 m2 İstanbul / Sancaktepe

Oda Sayısı :	3
Salon Sayısı :	1
Banyo Sayısı :	2
Yapının Şekli :	Apartman Dairesi
Yapının Durumu :	Ikinci El
Kullanım Durumu :	Boş
Isıtma :	Merkezi Sistem (Isı payı Ölçer)
Yakıt Tipi :	Doğalgaz
Bulunduğu Kat :	5
Bina Kat Sayısı :	8
Yapının Yönü :	Doğu Güney
Yapının Cephesi :	Ön Cephe
Balkon Sayısı :	1
Tuvalet Sayısı :	2
Krediye Uygun :	Evet
Takas Yapılır :	Hayır

SEEWORLD TÜRKİYE
Telefon +90 216-504 95 95
Cep Telefonu +90 532-160 39 49

SEEWORLD TÜRKİYE
Telefon +90 216-504 95 95
Cep Telefonu +90 532-160 39 49
Faks +90 216-504 95 96
Sinpaş Metrolife, Ticari Alanlar, Alparslan Caddesi No:116
Sancaktepe / Yenidoğan
34887 , İstanbul

* İç Özellikler : ADSL, Alarm, Balkon, Duşakabin, Ebeveyn Banyolu, Fırın, Görüntülü Diafon, Isıcam, Kablo TV-Uydu, Vestiyer, Güvenlik Sistemi, PVC Kaplama,
* Bina : Asansör, Fiber İnternet, İntercom, İnternet, Isı Yalıtım, PVC Dograma, Site içerisinde, Su deposu, Isıcamlı Doğrama, Otopark, Ses Yalıtımı,
* Çevre Bilgisi : Alışveriş Merkezi, Anaokulu, ATM, Banka, Belediye, Cafe, Eczane & Medikal, İlköğretim, Market, Oyun Parkı, Park, Polis Merkezi, Restorant, Sağlık Ocağı, Semt Pazarı, Okul,
* Dış Özellikler : Mantolama,
* Site : Basketbol Sahasi, Futbol, Güvenlik, Otopark - Kapalı, Sosyal Tesis, Spor Salonu, Voleybol, Yürüyüs Koşu Alanı, Yüzme Havuzu (Açık), Güvenlik Kamerası,
* Konum : Caddeye Yakin, Şehir Manzaralı, Merkezde, Metroya yakın, Otobana Yakın, Otogara Yakın, Şehir Merkezi, Toplu Ulaşıma Yakın, Minibüs Caddesine Yakin, Şehir Merkezine Yakın,

PAMUKÇU GROUP YAPI SAN.TİC.A.Ş. KURULUŞUDUR.Detaylı bilgi ve randevu için iletişim kurabilirsiniz.►SEEWORLD TÜRKİYE SATIŞ&KİRALAMA OFİSİ◄Sinpaş Projelerinde Uzun Yıllar Görev Almış ve Sinpaş Projelerinin Tamamına Hakim Alanında Profesyonel Uzmanlarımız Sizlere Doğru Tercihi Yapmanıza Yardımcı Olacaktır.DAİRE ÖZELLİKLERİSatışa konu konutumuz; 5.katda yer alan brüt 158m2 kullanımlıKapalı Mutfak, Şerefiyeli, Havuz Cepheli & Manzaralı , 3+1 dairedir.DORE LİFE►1+1 / 2+1 /3+1 /4+1 daire tiplerinden oluşmaktadır.DORE LİFE SOSYAL AKTİVİTELER►24 saat Güvenlik►Teknik Servis►Fitness,Yoga,Dans,Pilates►Açık yüzme havuzu,Havuz cafe,Güzellik merkeziULAŞIM ALANLARI►Aydos TEM’e 2 km,►Boğaziçi Köprüsü’ne 15 km,►Fatih Sultan Mehmet Köprüsü’ne 18 km►Meydan, Buyaka, AVM’ ye 8 km. mesafede. ☎ Haftanın 7 Günü Hizmetinizdeyiz ☎*
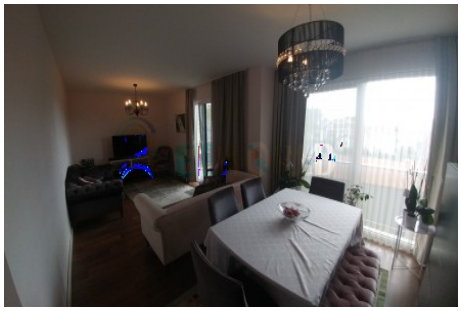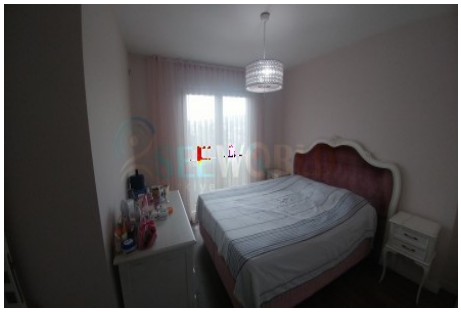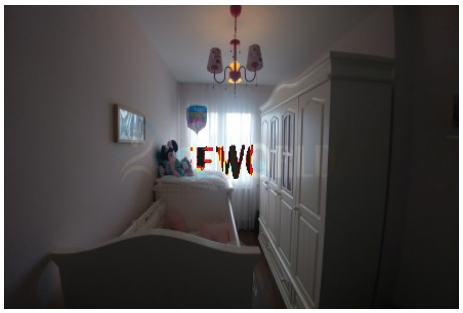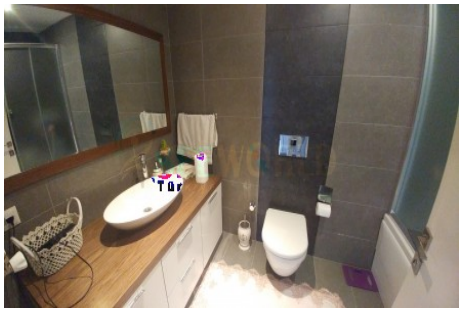
İlan No:f-358089-7430